

ASSESSORIAS

CL Breno Ferigollo
Rua Maurício Cardoso, 188, ap 602
Frederico Westphalen RS
55 3744.1048 | 9.9919.0459
breno@speedrs.com.br

CL Luiz Alberto Machado
Rua Marechal Floriano, 3931
Santo Ângelo RS
55 3312.2095 | 9.9912.3670
adv.luismachado@via-rs.net

Assessor de Prevenção Acerca de Drogas
CL Osmar Moraes
Rua Romeu Beltrão, 85
Santa Maria RS
55 3226.1579 | 9.9972.5502
moraesod@hotmail.com

Assessor de Editor de Boletim
CL Gerson Dri / CaL Elisângela
Rua Carlos Calegario, 300
Jaguari RS
55 9.9919.3737
gersonpdri@gmail.com

Assessor de Protocolo e Praxes Leonísticas
CL Flávio Luiz Nagel / DM Maria Alice
Lions Clube Santa Maria Camobi
55 3221.9129 | 9.9623.2395
flavio.nagel@gmail.com

Assessor Concurso de Eficiência e Premiações
CL Luiz Tadeu / CaL Noemia
Santa Maria RS
55 3307.1419 | 9.9963.1870
ltrib@terra.com.br

Assessor para Eventos de Família
CaL Enilda Gonçalves Soares
Rua 15 de Novembro, 428
Santana do Livramento RS
55 3242.5453 | 3242.5857

Assessor Programa de Atividades de Leitura
CL Renato Barrocas Moreira
Rua 22 de Março, 521
Santo Ângelo RS
55 3312.9889 | 9.8115.3678
renatomoreira68@gmail.com

Assessor do Acervo, Arquivos e Documentos da Sede Fixa do LD4
PDG José Dalberon / CaL Gessi
Rua Barão do Rio Branco, 407
Santiago RS
55 3251.3423 | 9.9925.0090
dalberon@globo.com

Assessor de Civismo e Cidadania
PDG Romalino Pinto Silva
Av Júlio Fehlaue, 330
Santa Rosa RS
55 3512.7601
onilamor@uol.com.br

Assessor FOLAC 2018
CL José Paulo Silveira / CaL Nilza
Rua Bento Martins, 2458
55 9.8134.8468
paulosilveira53@gmail.com

Assessor para Assuntos Fiscais e Contábeis
PDG Renato Mohr
Rodrigues Portugal, 2516
Uruguaiana RS
55 4312.3414 / 9.9102.3415
renato@mohr.net.br

Audítors Titulares
PDG Renato Mohr
Rua Rodrigues Portugal, 2516,
Uruguaiana RS
55 4312.3414 | 9.9102.3415
renato@mohr.net.br

PDG José Sbicigo,
Rua Pinheiro Machado, 1910
Uruguaiana RS
55 9.9112.4839
sbicigo@uol.com.br

CL José Nilton da Silva
Rua Domingos de Almeida, 1809
ap 21, Uruguaiana RS
55 9.9179.3707
jncontabilidade@incontabil.com.br

Audítors Suplentes
CL Paulo Vicente Almeida
Rua Eddie Freire Nunes, 1522
São Borja RS
55 3332.6901

CL Carmo José Lermen Vieira
Rua Daltro Filho – 987
Cerro Lago RS
55 99961 3565
camo@fluiartejoias.com.br

Fundação Lions Moacir Ramos Martins
Thais Bondarenko Padilha
Rua Araújo Viana, 516
Santa Maria RS
55 9.8409.3960
thaisbondarenko@gmail.com

DIRETORIAS DOS CLUBES

LC AGUDO (016830)
Presidente
CL Erni Bock
Rua Voluntários da Pátria, 744
Agudo RS
55 3265.1157 | 9.9766.6599
ernibock@yahoo.com.br

Secretário
CaL Iara Mundt
Av. Concórdia 797, Agudo RS
55 9.9927.6767 | 3265.1336
iara.m.m@hotmail.com

Tesoureiro
CL Paulo Schiefelbein
Av. Concórdia, 322, Agudo RS
55 3265.1118 | 9.9979.5560
3265.1102
paulohenriqueschiefelbein@gmail

LC ALEGRETE (16831)
Presidente
CL Márcio dos Anjos Vaz
Rua Carlos P. da Silveira, 78
Alegrete RS
55 9.9962.1359
mav@via-rs.net

Secretário
CL Antonio Sergio Dias Leal
Rua Luiz de Freitas, 32
Alegrete RS
55 3422.1681 | 9.9611.9977
3422.1204
advleal@via-rs.net

Tesoureiro
CL Hugo Mendes
Rua dos Andradas, 685, Alegrete RS
55 3422.9698 | 9.9644.0531
hb.mendes@hotmail.com

LC ALEGRETE IBIRAPUITÃ (47.656)
Presidente
CL Paulo Tarso Gomes
Rua Conde de Porto Alegre, 1298
Alegrete RS
55 3422.7941 | 9.9946.9107
paulotarsogomes@gmail.com

Secretário
CaL Tania Mara Gomes
Rua Conde de Porto Alegre, 1298
Alegrete RS
55 3422.7941 | 9.9946.9107
taniampachecog@hotmail.com

Tesoureiro
CL Rodrigo Alexandre da Silveira
Rua Gal Vitorino, 356, Alegrete RS
55 3256.2048 | 9.9938.5403
rasilveira@senacrs.com.br

LC AUGUSTO PESTANA (43.889)
Presidente
CL Ademir Schwiderke
Rua José Norbert, 1852
Augusto Pestana RS
55 3334.1647 | 9.9155.7876
tiagao_ap@hotmail.com

Secretário
CL João Schimidt
Rua Edwino Schorner, 257
Augusto Pestana RS
55 3334.1579 | 9.9166.7773
3334.1234
equipe@mksnet.com.br

Tesoureiro
CL Edgar Weich
Rua São Francisco, 354
Augusto Pestana RS
55 3334.1320 | 9.9155.1324
nativafarmacia@gmail.com

LC CACEQUI (16.832)
Presidente
CL Damião Sabino
Rua Bento Gonçalves, 266
Cacequi RS
55 9.9138.0372
damiasabino@hotmail.com

Secretário
CL Nei Balverdú
Rua Hermínio Lira, 451, Cacequi RS
55 3254.1016 | 9.9122.6500
3254.1016
gazetadospampas@gmail.com

Tesoureiro
CaL Sônia dos Anjos
Rua Sete de Setembro, 691
Cacequi RS
55 3254.2347 | 9.9171.4909
3254 2347
soniamariamareto@hotmail.com

LC CAPÃO DO CIPÓ (119.569)
Presidente
CaL Marilene Margutti
Rua Tancredo Neves, 49
Capão do Cipó RS
55 3611.1197 | 9.8429.4428
marilene-margutti@bol.com.br

Secretário
CL Jandy de Oliveira
Rua Tancredo Neves, 80, sala 19
Capão do Cipó RS
55 9.8468.2809
jandyoliveira70@gmail.com



virtual móveis
Rua Benjamin Constant, 286
(55) 3251 3903 • (55) 3251 3917
virtualmoveis@lojavirtualmoveis.com.br

móveis escritório
Rua Benjamin Constant, 514
(55) 3251 8754
mescritorio@lojavirtualmoveis.com.br

DIRETORIAS DOS CLUBES

Tesoureiro

CaL Zair Cazartelli Rosado
Estrada Carovi, Capão do Cipó RS
9.8131.7242
dithflora@gmail.com

LC CATUIPE (32.619)

Presidente

CaL Ivete Maria Burmann
Rua José Motta, 555, Catuípe RS
55 3336.1055 | 9.9199.3493
ivetekburmann@hotmail.com

Secretário

CL Maristela Oliveira da Silva
Colônia das Almas Interior
Catuípe RS
55 9.9632.8246
maristela_machado08@hotmail.com

Tesoureiro

CaL Cláudia Pereira Nunes
Rua São Borja, 685, Catuípe RS
55 3336.1458 | 9.9168.2606
claugpnunes@hotmail.com

LC CERRO LARGO (16.834)

Presidente

CL César Rutz
Rua 7 de Setembro, 965
Cerro Largo RS
55 991255771 | 3359 2111
cesarrutz1@gmail.com

Secretária

CaL Heloisa Wastowski Cardoso
Rua Helmuth Smidt, 887, ap. 202
Cerro Largo RS
55 99195 2789
helo_cardoso@hotmail.com

Tesoureiro

CL Jair Rhoden
Esquina Sandri Moscon
Cerro Largo RS
55- 99149 5837
jairrhoden@hotmail.com

LC CHAPIETA ESPERANÇA (123.531)

Presidente

CaL Nilce Roth, Rua 7 de Setembro
935, Chiapetta RS
55 9.9900.5035

Secretário

CL Edilson Santos Savaris
Chiapetta RS
55 9.9964.6255
edilsonasantosavaris@gmail.com

Tesoureiro

CaL Roci Souto

Rua Presidente Castelo Branco,
Chiapetta RS
55 9.9973.1498
rocipires@hotmail.com

LC CRISSIUMAL (43.235)

Presidente

CaL Iria Ribeiro
Av. Palmeira Das Missões
55 55 91318237
Crissiumal RS | 98640-000 Brazil
tr2017@gmail.com

Vice-Presidente

Maria Clarice Fockink
Residencial 55 55 35241398
Celular 55 55 96327550 Av Santa
Rosa 760 - Crissiumal RS
98640-000 Brazil

Secretário

CL Alfredo Maria Lazzarotto
55 3524-1849 / 55 3524-1049
55 99440772
antontab@terra.com.br
Rua Xv de Novembro 126 Apto 03
Crissiumal RS | 98640-000 Brazil

Tesoureira

CaL Rosa Maria Anton
55 3524 1849 | 55 3524 1049
51 9976 2921
tabcrissiumal@terra.com.br
Rua Xv De Novembro, 126 Apto 03
Centro - Crissiumal RS
98640-000 Brazil

LC CRUZ ALTA (16.836)

Cargos vagos.

LC DOM PEDRITO (16.839)

Presidente

CaL Ana Ceci Machado
Rua 3 de Outubro, 1598
Dom Pedrito RS
53 3243.1394 | 9.9956.1176
anaxavierml@gmail.com

Secretário

CaL Maria Emilia Dias
Rui Barbosa, 2123, Dom Pedrito RS
53 3243.9723 | 99976 1290
megondias@gmail.com

Tesoureiro

CL Luis Fernando da Silva
Bernardino Angelo, 813
Dom Pedrito RS
53 9.9962.7626
torres.gremio@hotmail.com

LC FREDERICO WESTPHALEN (16.841)

Presidente

CaL Karoline Ferigollo
Rua Maurício Cardoso, 188, ap 602
Frederico Westphalen RS
55 9.9642.8980 | 3744.7700
karolpanosso@hotmail.com

Secretária

CaL Kari Spada
Rua Guararapes, 986
Frederico Westphalen RS
55 9.9621.9362
karispada@gmail.com

Tesoureiro

CaL Francine Romani
Av. Luiz Milani
Frederico Westphalen RS

LC IBIRUBÁ (16.845)

Presidente

CaL Ana de Oliveira Spengler
Rua Flores da Cunha, 1303
Ibirubá RS
54 3324.1979 | 9.9949.2056

Secretária

CaL Neuza da Silva Câmara
Rua Diniz Dias, 699, Ibirubá RS
54 3324.2289 | 9.9150.3940
3324.1630
neuzacamara53@hotmail.com

Tesoureira

CaL Duznelda Holz Dillschneider
Av. George Walter Durr, 425
Ibirubá RS
55 3324.1376 | 9.9994.1626
9.9994.1626

LC IJUÍ (16.846)

Presidente

CL José Pereira Teixeira
Rua 14 de Julho, 59, ap 704, Ijuí RS
55 9.9625.0313
jtxpereira28@gmail.com

Secretário

CaL Flávia Jappe
Rua Francisco Sperotto, 348, Ijuí RS
55 3332.3874 | 9.9125.0106
flaviyajappe@hotmail.com

Tesoureiro

CL José Risso
Rua Paraná, 793, Ijuí RS
55 3332.2479 | 9.9963.8878
3331.1185
campearisso@yahoo.com.br

LC IRAI (16.847)

Presidente

CL Cassiano Dal Bem
Av. Gen. Flores da Cunha, 141
Irai RS

55 9.9628.5951
cassianooleo@zipmail.com.br

Secretário

CaL Franciele Dal Bem
Av. Gen. Flores da Cunha, 141
Irai RS
55 9.8432.5254
lionsirai@yahoo.com

Tesoureiro

CL Valter Thomschke
Rua Torres Gonçalves, 869, Irai RS
55 3745.1816 | 9.9178.2198
valterjtomshcke@yahoo.com.br

LC ITAQUI (16.848)

Presidente

CL Pedro Peterson
Rua Batista Caetano, 635, Itaquí RS
55 3433.2540 | 3433.2071
pedropetersen@hotmail.com

Secretário

CL Avelino Calegario
Rincão da Cruz, 2133, Itaquí RS
55 3433.3018 | 9.9953.7907
agrober@bnet.com.br

Tesoureiro

CL Jarbas de Mello
Av. América, 1122, Itaquí RS
55 3433.6035 | 9.9964.6035
jarbasgalhardo@hotmail.com

LC JAGUARI (16.849)

Presidente

CL Gerson Dri
Rua Carlos Calegario, 300
Jaguari RS
55 9.9919.3737
gersonpdri@gmail.com

Secretário

CL Dilson Guerra, Rua Carlos
Gomes, 270 B, Jaguari RS
55 3255.1171 | 9.9691.6466
3257.1114
dilson_guerra@yahoo.com.br

Tesoureiro

CL Cilon Balboni
Rua José Bonifácio, 830, Jaguari RS
55 3255.2782 | 9.9977.1393
3255.2009
cilonbalboni@brturbo.com.br

LC JÚLIO DE CASTILHOS (65.493)

Presidente

CL Valmecir Zen
Rua Minas Gerais
Júlio de Castilhos RS
55 9.9971.6399

Q U A I S
A S C O R E S
da sua história?



[/mobilitacarros](https://www.facebook.com/mobilitacarros) [@mobilitacarros](https://www.instagram.com/mobilitacarros)

<http://www.mobilitacarros.com.br/>

Cabo Pedroso, 1865 - São Borja RS

(55) 3430-2021

DIRETORIAS DOS CLUBES

Secretária

CaL Liege da Costa
Estação Experimental, 180
Júlio de Castilhos RS
55 9.9997.5177
liegecosta@yahoo.com.br

Tesoureiro

CL João de Deus Cassanta Berni
Rua Carlito Fumagalu, 809
Júlio de Castilhos RS
55 3271.1192 | 9.9153.8420

LC PALMEIRA DAS MISSÕES (16.850)

Presidente

CaL Alessandra Vasconcelos de Lima
Francisco Pinheiro, 104
Palmeira das Missões RS
55 9.9945.7593
alevdelima@bol.com.br

Secretário

CL Getúlio Zorzan
Rua Ana Paula Tobaldine, 181, ap
301, Palmeira das Missões RS
55 3742.2154 | 9.9964.4734
3742.2154
getuliozordan@brturbo.com.br

Tesoureiro

CL Ricardo Enderle
Ivan Soeiro, 170 Bairro Sulgon
Palmeira Missões RS
55 9.9671.8434 | 9.9128.2643
ricardo_enderle@yahoo.com.br

LC PANAMBI (16.851)

Presidente

CL Walter Soares de Paula
Rua Costa e Silva, 18, Piratini
Panambi RS
55 9.9974.3830 | 9.8448.2045
walterisa2@gmail.com

Secretária

CaL Rafael Viana
R Alfredo Brenner, 100, ap 704
Panambi RS
55 9.9987.3995
rafabenta@msn.com

Tesoureiro

CL Edi Becker
Rua Julio de Castilhos, 604
55 3375.1393 | 9.9682.1985
3375.3587
edi@beckertrade.com.br

LC PEJUÇARA (33.944)

Presidente

CaL Nariete Bresolin
Rua Benedito Zamberlan, 847

Pejuçara RS

55 9.9167.9026 | 3377.1135
marieledgiovana@hotmail.com

Secretária

CaL Gilmara Maroso Pause
Rua João Ferretti, Nº 892, Pejuçara
RS - 9.9644.4274
eltonpause@hotmail.com
gilmarampause@gmail.com

Tesoureiro

CL Lauro Stella
Rua Alcides Frederico Linassi, 604
Pejuçara RS - 55 3377.1108
9.9963.1214
laurostella@gmail.com

LC PORTO XAVIER (43.362)

Presidente

CL Dione Kowalski
Rua General Osório - 344/01
Porto Xavier RS
55 3354.1709 | 9.8179.7910
dypolissfxavier@gmail.com

Secretário

CL Pedro Rogério da Silva
Rua da Piscina, Porto Xavier RS
55 9.8135.3517 | 9.8101.4766
pedrorogeriomachry@hotmail.com

Tesoureiro

CL Eliseu da Silva Melo
Rua Felipe Camarão, 438, ap 03,
Porto Xavier RS
55 9.9625.7738 | 3354.1113
eliseu_melo@hotmail.com

LC QUARAI (16.853)

Presidente

CL Danilo Biazus
Rua Pacheco Prates, 62, Quaraí RS
55 3423.1545
55 984092312
danilobiazus@hotmail.com

Secretário

CL Vilmar Folchini
Rua Expedicionário, 68, Quaraí RS
55 3423.3167 | 9.8458.8432
vilmarfolchini@bol.com.br

Tesoureiro

CL Luiz Eduardo Correa
Avenida 20 de Setembro, 453
Quaraí RS
55 3423.3029 | 9.9903.0670
3423.2664
luizefc@brturbo.com.br

LC RESTINGA SECA (16.854)

Presidente

CaL Lizete Oliveira

Júlio de Castilhos, 259, ap 401

Restinga Seca RS
55 9.9971.5501
liz_c_oliveira@yahoo.com.br

Secretária

CaL Lizélia Mostardeiro
Coronel Horácio Borges 256
Restinga Seca RS
55 3261.1257 | 9.8136.6613
9.9640.2259
lizeliaflores@bol.com.br

Tesoureiro

CL Tarcizo Bolzan
Francisco Giuliano, 200
Restinga Seca RS
55 3261.4193 | 3261.1614
tarcizobolzan@gmail.com

LC ROSÁRIO DO SUL (16.855)

Presidente

CL Moizes Valejo
Floriano Peixoto, 1493
Rosário do Sul RS
55 3231.2629 | 9.9658.7870
mivallejos@hotmail.com

Secretário

CL Vanderlei Remedi
Rua Voluntários Pátria, 537
Rosário do Sul RS
55 3231.1592 | 9.9658.7870
vremedi@hotmail.com

Tesoureiro

CL Adriano Zamberlan
Barão do Cerro Largo, 1990
Rosário do Sul RS
55 3231.2683 | 9.9972.3202
3231.3367
adriano@arrozeirataruma.com.br

LC SANTA MARIA CAMOBI (49.795)

Presidente

CL Vilmar Colpo
RS 509, Km 9, 7250, Santa Maria RS
55 3226.1106 | 9.9971.1791
3226.1953 | 99139.4408
vilmarcolpo@terra.com.br

Secretário

CL Cláudio Lovato
Rua Oscar Moraes, 130
Santa Maria RS
55 3226.1475 | 9.9102.0695
clovato@ccr.ufsm.br

Tesoureiro

CL Flávio Nagel
Rua Appel, 655, ap 801,
Santa Maria RS
55 3221.9129 | 9.9623.2395

flavio.nagel@gmail.com

LC SANTA MARIA CENTRO (16.864)

Presidente

CaL Vera Goggia Rockenbach
Rua José Inácio Xavier, 626
Santa Maria RS
55 3222.2239 | 9.9977.7252
verarockenbach@bol.com.br

Secretária

CaL Maria T. de Castro
Rua Venâncio Aires, 2086/902
Santa Maria RS
55 9.9116.4123 | 3307.6944
mairacastro@gmail.com

Tesoureiro

CaL Noêmia Ribeiro
Mal. Floriano Peixoto, 938/143,
Santa Maria RS
55 3217.1414 | 9.8402.2886
noemia.grasel@terra.com.br

LC SANTA MARIA DORES (16.856)

Presidente

CaL Giovana Felice
Rua Tuiuti, 1773 - ap 203
Santa Maria RS
55 3221.8202 | 9.9972.8421
3223.8888
giovana@pampa.com.br

Secretário

CL Joice Adalberto da Silva
Rua Major Duarte, 855/603
Santa Maria RS
55 3311.6592 | 9.9965.1177
3226.3592
adalbertofds@hotmail.com

Tesoureiro

CaL Icleia Mota
Rua Heitor Campos, 150/301
Santa Maria RS
55 3347.5488 | 9.9694.4557
motaoliver@gmail.com

LC SANTA MARIA ITARARÉ (16.861)

Presidente

CL Vilmar Pisani
Rua Cel Niederauer, 1238/202
Santa Maria RS
55 3222.3234 | 9.9148.1881
3026.1986
pisaniv@gmail.com

Secretária

CaL Neusa Bressan
Rua Tuiuti, 880, ap 102
Santa Maria RS
55 3222.1217 | 9.9972.3080
bressaneu@yahoo.com.br



**Materiais
elétricos,
hidráulicos,
ferragens,
cabos, fios
e motores.**

ÓTIMOS PREÇOS, ATENDIMENTO DE EXCELÊNCIA E PRODUTOS DE QUALIDADE.

SANTIAGO - FONE: 55 3251.2388, RUA BENTO GONÇALVES, Nº 1574, E-MAIL: COM.ANOLUZ@BRTURBO.COM.BR
SANTA MARIA - FONE: 55 3222.0232, RUA BARÃO DO RIO BRANCO, Nº 501, (ESQUINA VALE MACHADO)



DIRETORIAS DOS CLUBES

Tesoureira

CL Clóvis Bornemann
Rua Protásio Oliveira, 165
Santa Maria RS
55 3222.3749 | 9.9976.8693
clovis.bornemann@yahoo.com.br

LC SANTA MARIA MEDIANEIRA (63.346)

Presidente

CaL Thais Padilha
Rua Araújo Viana, 516
Santa Maria RS
55 3222.2139 | 9.8409.3960
thaisbondarenkop@gmail.com

Secretária

CaL Gessi Maria Michelotti
Barão do Triunfo, 1420, ap 604
Santa Maria RS
55 3222.2042, 9.9955.1470
gmmichelotti@gmail.com

Tesoureira

CaL Sirlei Bevilacqua
Rua Aníbal Barão, 319
Santa Maria RS
55 3222.3556 | 9.9999.7791
stbe@terra.com.br

LC SANTA ROSA CENTRO (16.865)

Presidente

CL Vanderlei Henchen
Rua D. de Caxias, 231, ap 201
Santa Rosa RS
55 3511.1498 | 99963 3565
vanderlei@henchen.com.br

Secretário

CL Oldemar Dorn
Rua Augusto Krebs 95
Santa Rosa - RS
55 3512.2425 | 9.9613.9292
oldemaremarli@hotmail.com

Tesoureiro

CL Elmar Feuerharmel
Av. América, 513
Santa Rosa RS
55 3512.6321

LC SANTANA DO LIVRAMENTO (16.862)

Presidente

CL Luis Pedro Telles Severo
Rua Waldomiro Figueiredo, 71
Santana do Livramento RS
55 3242.4424, 9.9616.0452
lptelles@v-expressa.com.br

Secretário

CaL Magda Denise Vigânico
Gonçalves

Rua Gal. Câmara, 2215ap 402

Bloco A
Santana do Livramento RS
55 3242.5719 | 9.9914.2405
magdadvg@gmail.com

Tesoureiro

CL Jorge Newton Saraiva Gonçalves
Rua La Hire Guerra, 110
Santana do Livramento RS
55 3242.3487
jnewtonsg@hotmail.com

LC SANTIAGO CENTRO (16.866)

Presidente

CL Leandro Dorneles de Oliveira
Marechal Deodoro, 1354
Santiago RS
55 3251.4484 | 9.9979.3343

Secretária

CaL Sueli Rodrigues
Rua Barão do Rio Branco, 168
Santiago RS
55 3251.2006 | 3251.2780
suelirr@gmail.com

Tesoureira

CL Carlos A. de Oliveira
Rua Tito Beccon, 1980, Santiago RS
Trabalho 55 3251.1620
carlosalvin@brturbo.com.br

LC SANTIAGO CENTENÁRIO (44.032)

Presidente

CaL Maria Teresinha Beck Ferreira
Rua Bento Gonçalves, 1574
Santiago RS
55 3251.2388 | 9.9685.1408
3251.1170
com.anoluz@brturbo.com.br

Secretário

CaL Ana Cláudia Grossi
Av. Getúlio Vargas, 952
Santiago RS
55 9.9973.5718
aclaudiagrossi@yahoo.com.br

Tesoureiro

CL José Luiz Ramos
Rua Inhacapetum, 76
Santiago RS
55 9.9969.8347
joseleuizramos1@yahoo.com.br

LC SANTO ÂNGELO (16.863)

Presidente

CaL Maria de Lourdes Pereira
Rua Vicente Manuel de Deus, 131
Santo Ângelo RS
55 3312.5332 | 9.9962.4727
lourdesminussi@hotmail.com

Secretária

CaL Kelly Meller
Rua Tiradentes, 754
Santo Ângelo RS
55 3312.4759 | 9.9682.2885
kellysangoi@gmail.com

Tesoureira

CL Benjour Zanon Sangoi
Rua Souza Lobo, 98
Santo Ângelo RS
55 9.9154.7922, zanon.b@bol.com.br

LC SANTO ÂNGELO TIARAJU (16.863)

Presidente

Remian Lehnhard
Rua Honduras, 490
Santo Ângelo RS
55 3313.8091 | 9.8407.3661
3312.3285
cpremian@gmail.com

Secretário

Fábio de Campos
Av. Brasil, 428, ap 201
Santo Ângelo RS
3312.1102 | 9.9962.3073
campos.fhoc@gmail.com

Tesoureiro

Leonardo Schoffen
Rua Marechal Deodoro, 698
Santo Ângelo RS
55 3313.1328 | 3313.1050

LC SANTO ÂNGELO UNIVERSITÁRIO (57.625)

Presidente

CL Adão Pinto
Rua Antunes Ribas, 1152
Santo Ângelo RS
55 3312.2712 | 9.9961.1251
3312.1510
ado.roteolp@hotmail.com

Secretário

CaL Isabel Câmara
Rua Bento Gonçalves, 1122/301
Santo Ângelo RS 55 9.9961.2009
3312.1438
manacamera@yahoo.com.br

Tesoureira

CaL Loiva Schnitzler
Antunes Ribas, 858/404
Santo Ângelo RS
55 3314.7111 | 9.9937.6113
3312.8948
loivakaiser@yahoo.com.br

LC SANTO AUGUSTO (16870)

Presidente

CL Egon Both
Rua Romalino Torres, 27
Santo Augusto RS
55 9.9971.0481 | 3781.1591
marceloboth@bol.com.br

Secretário

CaL Celita Petry
Rua Floresta, 842, Santo Augusto RS
55 9.8454.2974
celitaschuch@hotmail.com

Tesoureiro

CL Darci Antonow R
Júlio Pereira dos Santos, 182
Santo Augusto RS
55 9.9626.7678
darci.antonow@yahoo.com.br

LC SANTO CRISTO (16.859)

Presidente

CL Eloi Fhur
Rua D. Hermeto Pinheiro, 556
Santo Cristo RS
55 9.9724.2466 | 3541.1290
macol@assisnet.com.br

Secretário

CL Cesar Ost
Rua D. Hermeto Pinheiro, 848
Santo Cristo RS
55 3541.1429 | 3541.1098
55 99998 7788
cesar.augusto.ost@gmail.com

Tesoureiro

CL Paulo Maders
Rua Vereador Meurer, 171
Santo Cristo RS
55 9.9604.9710 | 3541.2797
pcmaders@yahoo.com.br

LC SÃO BORJA (16.860)

Presidente

CaL Neiva Donicht
Rua Cândido Falcão, 679
São Borja RS
55 3431.1442 | 99919 4043
robertodonicht@hotmail.com

Secretária

CaL Maria Valinoto
Rua João Manoel, 1850
São Borja RS
55 3431.3017 | 9.9179.3436
med_rs@yahoo.com.br

Tesoureiro

CaL Rosane Schinerder
Rua João Palmeiro, 1519
São Borja RS
55 9.9651.2329
schneiderosane2@gmail.com

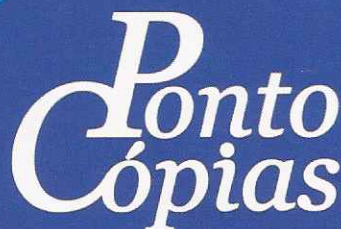

FONE: 55 3251.2469

e-mail: copias@gmail.com

www.pontocopias.com.br

CÓPIAS P&B
CÓPIAS COLORIDAS
CARTÕES, CONVITES, CERTIFICADOS,
FOLHETOS, FOLDERS, RECEITUÁRIOS, FICHAS,
IMPRESSÃO DE LIVROS APOSTILAS, MANUAIS, ETC
ENCADERNAÇÃO (ESPIRAL, GARRA, CAPA DURA E HOT MELT)
PLASTIFICAÇÃO E LAMINAÇÃO
LONAS IMPRESSAS PARA FACHADAS (tecnologiaUV)
ADESIVOS IMPRESSOS (PAINEL MICROPERFURADO, REFLETIVO,)
TECIDOS IMPRESSOS PARA DECORAÇÃO
PLOTAGENS DE ENGENHARIA (MAPAS, PROJETOS,)
FOTOGRAFIAS EM GRANDES FORMATOS (PAPEL GLOSSY, LONA FOSCA)
BANNERS EM PAPEL, TECIDO OU LONA
PAPEL DE PAREDE PERSONALIZADO
PLACAS EM ACRÍLICO, PVC ou PS
CRACHAS PERSONALIZADOS EM PVC

DIRETORIAS DOS CLUBES

LC SÃO FRANCISCO DE ASSIS (61797)

Presidente

CL Flávio Ramos
Rua Venâncio Aires, 106
São Francisco de Assis RS
55 9.9999.4755
nelci@hotmail.com

Secretária

CaL Patrícia Ferreira P. Trombini
Rua Valmir Bastos, 99
São Francisco de Assis RS
55 99974 6491
pf.trombini@hotmail.com

Tesoureiro

CL Jesus Fagundes
Rua Venâncio Aires, 1634
São Francisco de Assis RS
55 9.9915.7546

LC SÃO GABRIEL (16.868)

Presidente

CL Nissio Eskenazi
Rua Irlanda, 51, São Gabriel RS
55 9.9152.3320 | 32322244
nissio.eskenazi@terra.com

Secretária

CaL Jussara Silva Ferreira
Rua Manoel Luiz Bragança, 115
São Gabriel RS
55 3232.8231

Tesoureiro

CL Carlos Mateus Veiga
Rua São Sebastião, 967
Pinheiro Machado RS
55.53.8142.6211 | 53.9.9972.5287
55.53.3248.1918
carlos_mateus_v@yahoo.com.br

LC SÃO GABRIEL BATOVI (45.695)

Presidente

CaL Nelma de Siqueira
Rua Barão de São Gabriel, 718
São Gabriel RS
55 3232.7048
nelmasiqueira151515@gmail.com

Secretária

CaL Irma Benedetti
Rua General Marques, 1290
São Gabriel RS
55 3232.2958 | 9.9115.8489
ibr_2013@snet-rs.com.br

Tesoureiro

CL Cilon L. Siqueira
Barão de São Gabriel, 718
São Gabriel RS
55 3232.7048 | 3232.4201

cilonsiqueira@hotmail.com

LC SÃO GABRIEL PLÁCIDO DE CASTRO (130567)

Presidente

CaL Lourdes de Almeida Garcia
Rua Tristão Pinto, 202
São Gabriel RS
55 9.9964.4014 | 3232.1283
carmenpivagarcia@hotmail.com

Secretária

CaL Ivone Machado de Almeida
Rua Barão de São Gabriel, 1200
São Gabriel RS
55 9.9172.3459 | 9.9965.8356
gabrielensinato@gmail.com

Tesoureiro

CaL Branca Estelita de Lima Wiesel
Rua Mascarenhas de Moraes, 1025
São Gabriel RS
55 9.9172.3459
wieselbranca@hotmail.com

LC SÃO PEDRO DO SUL (16.872)

Presidente

CL Rubem Stein
Rua Expedicionário Almeida
São Pedro do Sul RS
55 3276.1178 | 9.9614.2278
3276.1580
rubemstein@yahoo.com.br

Secretária

CaL Rubia Xavier
Rua Expedicionário Almeida, 993
São Pedro do Sul RS
55 3276.1071 | 9.9972.7330
rubia.aitaxavier@hotmail.com

Tesoureiro

CL Antonio Sarturi
Rua General Canabarro, 30
São Pedro do Sul RS
55 3276.1429 | 9.8425.0466
adsarturi@hotmail.com

LC SÃO VICENTE DO SUL (16.842)

Presidente

CL Valtemir Bressan
Sete de Setembro
São Vicente do Sul RS
55 9.9631.8301

Secretária

CL Manoel Antonio de O. Palmeiro
Ricardo Chagas, 1117
São Vicente do Sul RS
55 3257.1520 | 98405 0061

Tesoureiro

CaL Zulmira Terezinha Giacomelli
Manoel Cipriano D'Avila
São Vicente do Sul RS

55 9.977.8393 | 3257.1313

LC SEBERI CENTENÁRIO (129794)

Presidente

CL Clauto de Oliveira
Av. Flores do Cunha, 1040
Seberi RS
55 9.8448.1055
adv.clautoliveira@yahoo.com.br

Secretário

CaL Laís Bottene
Rua Alfredo Westphalen, 337
Seberi RS
55 9.9622.9902
laisbottene@yahoo.com.br

Tesoureiro

CL Marcelo Alves da Silva
Av. Flores da Cunha, 638
Seberi RS - 55 9991.6322
marcelodasilva46@gmail.com

LC TRÊS DE MAIO (30.959)

Presidente

CL Ermani Rehn
Rua Andrade, 160, Três de Maio RS
55 3535.1182 | 9.9935.9085
ermanimr@gmail.com

Secretário

CL Leandro Steiger
Rua Farrapos, 1230
Três de Maio RS
55 9.9953.8242
lesteiger@hotmail.com

Tesoureiro

CL Luís Fernando de Souza
Av. Santa Rosa, 450
Três de Maio RS
55 9.9603.6214 | 3535.2527
barichello@redeconstruir-rs.com.br

LC TRÊS PASSOS (16.875)

Presidente

CL José Rosa
Av. Júlio de Castilhos, 680
Três Passos RS
55 3522.9225 | 9.9943.6128 |
3522.9225
lionstpcentro@gmail.com

Secretário

CL Dirceu Reis
Rua Crissiumal, 54, Três Passos RS
55 9.9626.6841 | 3522.8017
dl.reis@hotmail.com

Tesoureira

CaL Rosemary Rohr
Rua Mário Totta, 144, ap 202
Três Passos RS
55 3522.8336 | 9.9907.7760
mary.rohr@bol.com.br

LC TRÊS PASSOS TUCUMÃ (16.874)

Presidente

CL Carlaile Horbe
Av. Júlio de Castilhos, 884
Três Passos RS
55 3522.8338 | 9.8131.2110
3522.8338
carlaile_horbe@hotmail.com

Secretário

CaL Lorivete Preuss
Rua Floriano Peixoto, 269
Três Passos RS
55 3522.9443 | 9.8409.5251
lorivetep@gmail.com

Tesoureiro

CaL Maria Eliete Pinno
Rua Padre D Antônio Feijó, 25
Três Passos RS
55 3522.1682 | 9.9153.1225
dpinno@difusoraceleiro.com.br

LC TUCUNDUVA (37.122)

Presidente

CaL Rejane Quatrin
Rua Júlio de Castilhos, 44
Tucunduva RS
55 3542.1532 | 9.9631.3285
requatrin@hotmail.com

Secretário

CL Carlos Gilberto Bozzetto
Rua Santa Rosa, 211
Tucunduva RS
55 3542.2018 | 9.9101.9875
3542.1440
cgbozzetto@hotmail.com

Tesoureiro

CaL Noeli Ferreira
Rua Guarani, 325, Tucunduva RS
55 3542.1374

LC TUPARENDI (16.877)

Presidente

CL Adalberto Luiz Fuchs
Av. Tucunduva, 2556, Tuparendi RS
55 3543.1283 | 9.9957.8926 | 3543-
1101 - fuchsend@uol.com.br

Secretária

CaL Marieli Naujorks
Rua Pedro Ballus, 175, Tuparendi RS
55 9.9908.0875
marielibinn@hotmail.com

Tesoureiro

CL Amadeu Cappellari
Rua Tuiuti, 187, Tuparendi RS
55 3543.1449 | 9.9116.9330
amadeucappellari@yahoo.com.br



**ÓTICA
ANDRADE**

**Jóias, Relógios, Óculos
e Artigos para presentes.**

**1ª Quadra do Calçadão
Fone: 3251.3907
3251.8343**

**e-mail:
opticaandrade@hotmail.com**

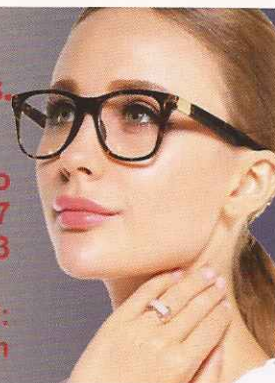

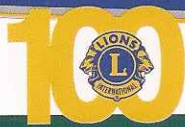

DIRETORIAS DOS CLUBES

LC URUGUAIANA (16.876)

Presidente

CL Paulo Costa Filho
Rua C Casa 4, Uruguaiiana RS
55 9.8443.3424 | 3411.1502
paulooliveirafl@hotmail.com

Secretário

CL José Alberto Leal
Rua Bento Martins, 2671, ap 903
Uruguaiiana RS
55 3401.1837 | 9.9622.9691
jalpv@superig.com.br

Tesoureira

CaL Belanise Prado, Rua Tiradentes,
2448, Uruguaiiana RS
55 9.9117.5354 | 3412.4058
belobastiani@hotmail.com

LC URUGUAIANA TRÊS

FRONTEIRAS (47.388)

Presidente

CaL Luciane da Cunha Lopes
Rua Santana, 2512, ap 802
Uruguaiiana RS - 55 3411.1198

Secretária

PDG Helena Mohr
Rua Rodrigues Portugal, 2516
Uruguaiiana RS
55 9.9102.3415 | 3412.3415
helena@mohr.net.br

Tesoureiro

PDG José Sbicigo
Rua Pinheiro Machado, 1910
Uruguaiiana RS
55 3413.6003 | 9.9112.4839
3413.5133
sbicigo@uol.com.br

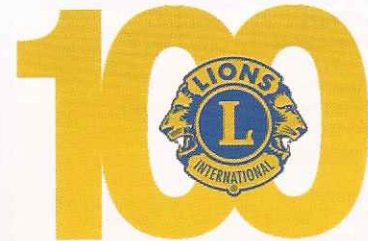

DIRIGENTES LEONÍSTICOS

Presidente Internacional

IP NARESH AGGARWAL/CaL NAVITA

Ex-presidente Internacional Imediato

CL Chancellor Bob Corlew/CaL Dianne

Diretor Internacional

ID CL LUIZ GERALDO MATHEUS

FIGUEIRA/CaL MARILENE

Presidente do DMLD

CC PDG Roberto Gobbi

DGE Mária de Lourdes

Past-Presidente Imediato

IPCC ARI GALERA

1º Vice Presidente

1VCC LIZA CRISTINA GANEM NOVAES

2º Vice Presidente

2VCC CELITO SCHLICKMANN

47º FOLAC

17 a 21 de janeiro de 2018
em SANTO DOMINGO REPUBLICA DOMINICANA

CONVENÇÕES INTERNACIONAIS

2017- De 30/6 a 04/7 em Chicago, Illinois, EUA

2018 - De 29/6 a 03/7 em Las Vegas, Nevada, EUA

2019- De 05 a 09 /7 em Milão, Itália

2020- De 26 a 30/6 em Singapura

DATAS IMPORTANTES

Para o Distrito LD-4

15/07/2017 – 1ª RGD e Posse do

Gabinete em São Borja/RS

11/11/2017 – 2ª RGD – Lions Clube de

Cerro Largo/RS

10/03/2018 - 3ª RGD e Fórum da Família

em Santana do Livramento/RS

21/04/2018 - 4ª RGD e Convenção

Distrital LD-4 em Porto Xavier/RS

02 e 09 de junho de 2018 – Instituto de

Liderança do Distrito LD-4

Para o Distrito Múltiplo

1ª RCG – 24 a 26/08/2017 em

Camboriú/SC

2ª RCG – 23 e 24/02/2018 em

Ponta Grossa/PR

3ª CG, Seminário e CONVENÇÃO

DO DMLD

22 a 26/05/2018 em Passo Fundo/RS

Mês de Setembro – Leopíadas em Frederico Westphalen,

sendo clube anfitrião o LEO Clube Frederico Westphalen;

Mês de Novembro – Sedel em Palmeira das Missões,

sendo clube anfitrião o LEO Clube Palmeira das Missões;

DECLARAÇÃO DE VISÃO E DE MISSÃO DE LIONS CLUBES INTERNACIONAL:

VISÃO:

“Ser o líder global em serviços comunitários e humanitários”.

MISSÃO:

“Dar poder aos voluntários para que possam servir suas comunidades e atender suas necessidades humanas, fomentar a paz e promover a compreensão mundial através dos Lions Clubes”.



FLUIARTE

fluiarte.com.br
3359.1477

J O I A S

